



おとふけ

社協だより

No. 133

発行 社会福祉法人 音更町社会福祉協議会 音更町大通 11 丁目 1 番地 ☎ 42-2400
E-mail : otofuke-shakyo@rainbow.plala.or.jp
HP : http://otofuke-shakyo.jp

平成29年6月23日



福祉まつり in おとふけ

家族みんなで
楽しめる
イベントが
いっぱい!

日時 平成29年 7月23日 雨天決行
午前10時～午後2時

場所 音更町総合福祉センター
(音更町大通11丁目1番地) ※混雑しますのでなるべく公共の交通機関をご利用ください

たくさんのお店!!
楽しいよ♪

臨時
駐車場

音更町役場 (音更町元町2)
音更町保健センター (音更町新通8)

●問合せ：音更町社会福祉協議会 TEL0155-42-2400

お楽しみ抽選会 豪華商品多数!!

※会場で抽選券付の食券(500円)の購入が必要です 限定500枚

特設ステージでは
バンド演奏やダンス
などの楽しい
ステージショー♪

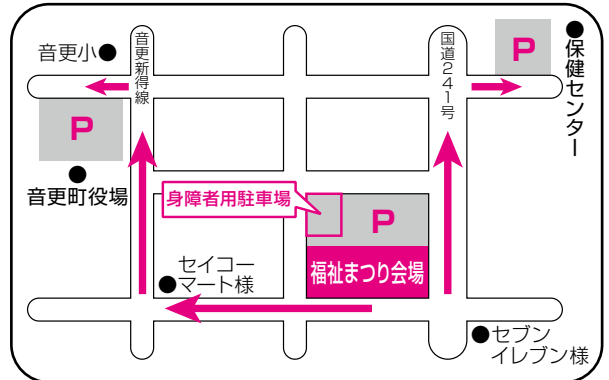

- ◆福祉体験スタンプラリー ※プレゼントあり
- ◆おもちゃライブラリー
- ◆介護予防コーナー
- ◆美味しい介護食の試食体験
- ◆無料歯科相談
- ◆赤い羽根共同募金コーナー (日ハムやコンサドーレのグッズを進呈!)
- ◆人権啓発活動
- ◆ミニ平和パネル展 (折り鶴・署名コーナー)
- ◆成年後見制度相談ブース
- ◆ふわふわドーム
- ◆バルーンアートづくり
- ◆布のおもちゃ・絵本作品展
- ◆飲食ブース

美味しい食べ物がいっぱい!



主催：音更町社会福祉協議会
後援：音更町・帯広大谷短期大学・音更町商工会
音更町農業協同組合・木野農業協同組合
町内ボランティアおよび各種団体

この社協だよりは、赤い羽根共同募金助成金が使われています。





この度、平成29年6月16日に開催された評議員会において、再度本会理事として選任をいただき、同日開催された理事会にて会長に再任され、就任いたしました。

音更町が新しい総合事業に移行し、社会福祉協議会としても生活支援体制整備事業を始めとした、住民参加型の新しい事業に着手していく必要があります。

町民皆さまのお知恵をいただきながら「支え合い・ともに生きる住みよい地域づくり」の実現に向け、役職員一同努力してまいりますので、皆様の変わらぬご支援、ご協力を宜しくお願い申し上げます。

社会福祉協議会・共同募金委員会役員・評議員のご紹介

役員

(任期：平成29年6月16日～
平成31年6月定時評議員会終結時)

会長	河田	さえ子
副会長	臼井	公敏
副会長	沼山	満
常務理事	徳本	勝則
理事	小林	壽幸
理事	佐々木	拓也
理事	佐藤	千恵
理事	種川	健
理事	月居	勇志
理事	中西	圭一
理事	原田	順次
理事	宮浦	豊
理事	宮下	忠義
代表監事	土井	憲
監事	吉田	憲一

評議員

(任期：平成29年4月1日～
平成33年6月定時評議員会終結時)

中川	健敏	村橋	正明
福田	三廣	荒	恵美子
岩谷	日出雄	増田	克彦
松本	正吾	中田	辰昭
藤原	勝	松本	敏江
柴田	政美	大場	道也
石原	治夫	高金	國男
鵜飼	次雄	高橋	洋子
松田	昌三	宮浦	崇
日野	治也	藤川	幸二
小川	賢一		
高田	徹子		
白木	幸久		
清水	功司		
松井	繁		

平成29年度 社協の事業について

●社協会員の加入促進

町内会及び社協推進員の皆様のご協力により、町民の皆様へ理解を求め、会員の加入促進に取り組めます。

●社協だより・ホームページによる周知

年4回発行する「おとふけ社協だより」と社会福祉協議会ホームページの中で、社会福祉協議会の活動状況やボランティアの情報等を発信しています。



ホームページアドレス <http://otofuke-shakyo.jp/>

●食事サービス事業

ご自身で食事を作ることが困難な方に対し、ボランティア等の協力をいただきながら、1食510円（生活保護世帯は360円）の負担により、夕食の配達を行います



また体調に応じ糖尿病や高血圧などの疾患に対応する食事の提供も行います。

●ひとり暮らし会食交流事業

70歳以上のお一人で暮らされている方を対象とした会食交流会を、十勝川温泉を会場に開催いたします。（11月予定）



●移送サービス事業

音更町より委託を受け、軽度患者の通院送迎を行います。利用には町の審査が必要です。

（問い合わせ：

音更町地域包括支援センター

☎32-4567）



●ふまねっと活動の普及促進

高齢者の歩行機能の改善や認知症の予防等に効果が期待されている「ふまねっと」という道具を用いて、地域全体で取り組んでいただけるよう支援します。

「ふまねっと」の無料貸し出しやサポーターの派遣調整も行います。



●地域交流サロン活動の普及促進

住み慣れた地域で「生きがいづくり」「健康づくり」のために行われる「地域交流サロン活動」を普及促進します。（9ページ）



地域交流サロン研修会

●ボランティアセンター事業

ボランティア活動の紹介・派遣及び連絡調整、情報発信、町内小中学生への福祉教育、ボランティア研修等を開催します。



ボランティア研修交流会

●おとふけ生きいきポイント事業

昨年度より音更町より委託を受けている事業です。町内に住所を有する65歳以上の方が町長の指定する福祉施設等で介護支援活動を行うことにより、ポイントが付き、貯めたポイントに応じて換金することができます。



いきいきポイント手帳

●福祉まつりの開催

7月23日(日)にボランティア・福祉団体等と協働で開催します。(表紙をご覧ください)



●おもちゃライブラリー

総合福祉センターにて、子どもたちが安心して遊ぶことの出来る場を毎月1回開放しています。ボランティアが作成した手作りおもちゃ等、多数のおもちゃをご用意しています。七夕やクリスマスにイベントも開催します。(7ページ)

(開放日：毎月第2木曜日 午前10時から午後2時まで)



●帯広大谷短期大学との連携事業

地域への学生派遣や福祉関係職員の学習会等を共同で企画し、介護職を目指す学生の教育支援、町内の福祉施設職員等の人材育成に努めます。



●音更町生活支援・介護予防体制整備事業業務委託

地域包括ケアシステムの構築に向けた事業の一つ

として、高齢者の支援体制を整備するために生活支援コーディネーターの配置と協議体の設置について、音更町からの委託を受け、先進地への視察及び講演会、関係者勉強会等を開催します。

●日常生活自立支援事業

認知症や障がい等により、判断能力が十分でない方に対し、福祉サービスの利用手続き援助や日常的な金銭管理等の支援を行います。

●音更町成年後見サポートセンター事業

音更町より委託を受け、成年後見制度の啓発や相談に応じるほか、市民後見人養成講習修了生に対するフォローアップも行います。

また9月より市民後見養成研修会を開催します。(12～13ページ)

●法人後見事業

家庭裁判所からの選任を受け、社会福祉協議会が成年後見人等になり、法人後見支援員との協働により、被後見人の身上監護や財産管理事務等を行います。

●生活福祉資金貸付事業

北海道社会福祉協議会より委託を受け、収入が少なく必要な資金の融資を他から受ける事が困難な世帯や、障がい者、高齢者のいる世帯の生活安定、向上を図ることを目的に様々な貸付資金の相談窓口となります。

●応急生活資金貸付事業

生活保護世帯等の生活に緊急を要する際、小口資金の貸付を行います。

●ひとり親家庭支援事業

歳末たすけあい募金をもととして、民生委員の協力を得ながら18歳以下(高校3年生まで)のお子様を養育しているご家庭へ年末に図書カードを配布いたします。

●障がい者生活支援事業

総合福祉センター内「喫茶はっぴい〜」に携わるボランティアの協力を得て、喫茶業務を通じ在宅にて生活する障がい者の自立に向け、支援いたします。

<喫茶はっぴい〜営業時間>
 月曜日～金曜日（祝日及び第3月曜日除く）
 午前10時30分～午後3時30分
 軽食・各種ドリンク類を提供しております

●認知症カフェ事業

「喫茶はっぴい〜」を会場に、認知症の方と家族、地域住民、専門職等、誰もが気軽に参加することが出来る場。お茶を飲みながらリラックスした雰囲気介護相談等を交えて開催します。（11ページ）



第1回目は25名の方にご参加いただきました

●在宅老人デイサービスセンターゆうゆう

介護保険で「要支援」以上の認定を受けた方を対象として、祝祭日を含む月曜日から土曜日までの週6日間、入浴・食事・レクリエーションや機能訓練等のサービスを提供いたします。（問い合わせ：☎32-4722）

ゆうゆうの運営につきましては、介護保険報酬の減額改定により厳しい経営収支となっております。現在、評議員・理事で構成する「社協事業等検討委員会」にて今後の運営及び事業継続について協議・検討しております。

●通所型介護予防事業(すまいる)

音更町より委託を受け、介護保険非該当者を対象に、火曜日から金曜日までの週4日間、入浴・食事・レクリエーション等のサービスを提供するとともに生活全般にわたる相談・助言を行うことにより、要援護状態への進行を予防します。

（問い合わせ：音更町地域包括支援センター ☎32-4567）

●高齢者就労センター

町内在住の概ね60歳以上(80歳未満)で健康な方に様々なお仕事を紹介します。

男性、女性、資格や免許に応じ、登録者に適した就労の場を確保します。

（問い合わせ：☎42-3335）



平成29年度収支予算 (単位：千円)

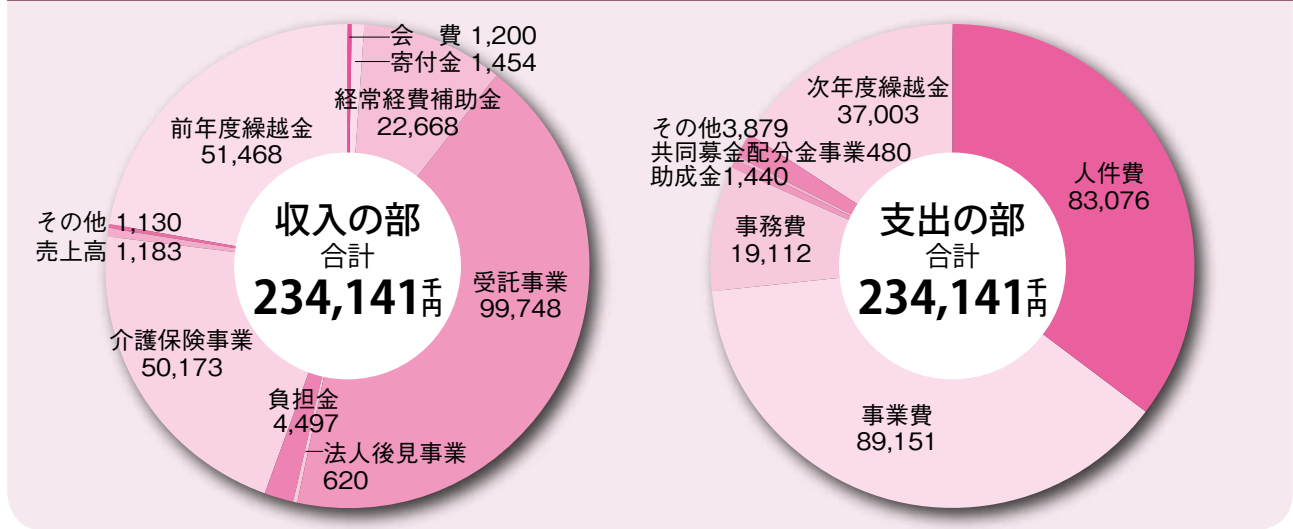

平成28年度 事業報告

地域福祉部門

- **食事サービス**
 - ①実利用人数 63名
 - ②年間延配食数 7,880食
(普通食6,370食・疾患対応型1,510食)
- **移送サービス**
 - ①実利用人数 8名
 - ②延運行回数 79回
- **ふまねっと事業**
 - ①延教室開催数 95回
 - ②延参加人数 1,803名
 - ③延サポーター参加数 293名
- **ひとり暮らし会食交流事業**
 - 11月22日 笹井ホテル 164名参加
- **家族介護者交流事業**
 - 3月17日 笹井ホテル観劇 4名参加
- **おもちゃライブラリー**
 - 延保護者104名・子142名
- **地域交流サロン**
 - ①町内17箇所のサロンを後援
 - ②地域交流サロン研修 36名参加
- **ひとり親家庭支援事業**
 - 294世帯(470名)へ図書カードを配布
- **福祉まつりinおとふけ**
 - 7月31日 総合福祉センター
- **ボランティアセンター**
 - ①個人ボランティア登録 67名
 - ②団体ボランティア登録 33団体(612名)
 - ③派遣調整数 79回(延453名)
 - ④ボランティア研修 2回 延47名参加
 - ⑤福祉の学習 9月20日 駒場小学校5年生 17名
10月13日 音更小学校5年生 68名
- **おとふけ生きいきポイント事業**
 - ①事業説明及び登録研修会 4回開催 延44名参加

- ②事業登録者 108名
- ③受入機関 27事業所

- **障がい者生活支援事業**
延受入人数 241名

- **喫茶はっぴい〜**
 - ①営業日数 222日
 - ②延参加ボランティア人員 217名

生活福祉支援部門

- **生活福祉資金貸付事業** 受付件数3件
- **応急生活資金貸付事業** 35件

成年後見部門

- **成年後見サポートセンター**
 - ①普及啓発活動 出前講座・研修等12回開催 延450名対象
 - ②情報交換会 2回開催 28名参加
 - ③市民後見人フォローアップ研修 2回開催 32名参加
 - ④相談実績 41件(新規 33件・継続 8件)
- **法人後見事業**
4件(後見1件・保佐2件・補助1件)

- **日常生活自立支援事業**
 - ①生活支援員登録 17名
 - ②サービス利用者 2名

デイサービス部門

- **在宅老人デイサービスセンターゆうゆう**
 - ①年間開設日数 308日
 - ②延利用者数 延6,557名

- **通所型介護予防教室すまいる**
 - ①年間開設日数 197日
 - ②延利用者数 延2,630名

高齢者就労センター部門

- **公共業務**
年間就労延人員 延6,871名 受託件数 19件
- **民間業務**
年間就労延人員 延5,576名 受託件数1,413件

平成28年度収支決算 (単位：円)

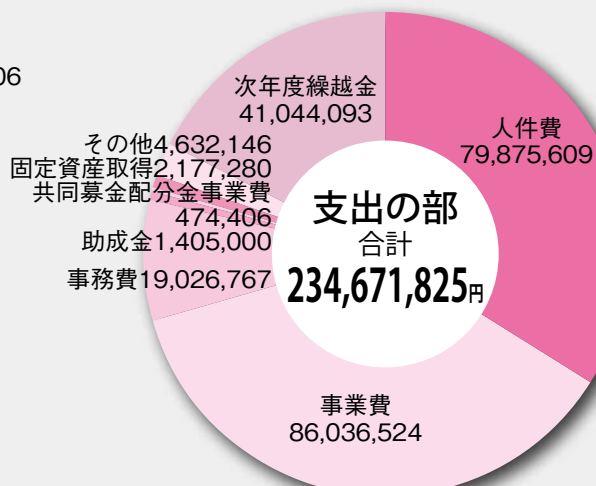
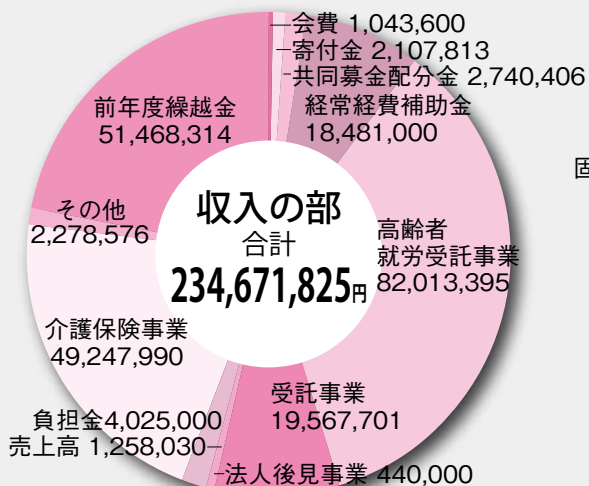

★おもちゃライブラリー七夕まつりのお知らせ★

おもちゃライブラリーでは「音更おやこ劇場」のみなさまをお招きして七夕まつりを開催します。短冊の飾りつけのほか、エプロンシアター、人形劇等、たのしい催しをたくさん用意するほか、ボランティア花風船が作成した手づくりおもちゃの展示も行います。多くのご来場をお待ちしております。

- 日時** 8月5日(土) 午前10時より
場所 音更町総合福祉センター 中集会室
出演 「音更おやこ劇場」のみなさま
内容 短冊の飾りつけ、ボードビル、エプロンシアター、人形劇など
対象 町内にお住いの親子
参加費 無料（直接会場にお越しください）



社協の活動は皆さまの会費によって支えられています

社会福祉協議会（以下「社協」）は、地域の皆さまに支えられた民間の福祉団体です。

地域の皆様のお力を活かしながら、誰もが安心して暮らすことのできる福祉のまちづくりを目指し、地域福祉を推進する役割を担っています。

行政による法律に基づいた福祉施策とは違い、住民主体の地域福祉活動の実施のため、社協会費への協力をお願いしています。

社協の財源はどうなっているの？

- ・音更町や北海道社会福祉協議会からの補助金・委託金
- ・社会福祉協議会会員からの会費
- ・共同募金からの配分金
- ・地域の皆さまからの寄付金
- ・高齢者就労センターや喫茶事業による収益
- ・通所介護事業による介護報酬

社協事業の自主性を高めるために
自主財源の確保が重要になります

会費はこのような事業の一部に活用させていただいております

○福祉教育・ボランティアの推進

- ・ボランティアの相談・登録を行い、各種研修会を開催しています。
- ・音更町内の小・中学校に社協職員が出向き、福祉体験学習の推進・充実を図ります。

○地域交流サロンの充実

- ・住み慣れた地域に気軽に集える場である「地域交流サロン」の普及に対して、地域の福祉力を高めるため支援しています。

社協会費にご協力いただくことで、こうした事業に間接的に参加いただいているという意味もあります。今年度も趣旨をご理解いただき、ご協力くださいますようお願いいたします。

- 世帯会員 一口 200円
 - 賛助会員 一口 2,000円
- (社会福祉施設、福祉団体、会社等)

納入方法

■現金をご持参いただく場合

社協事務局（音更町大通11丁目1番地 音更町総合福祉センター内）にて受付いたします。（平日 午前8時45分～午後5時30分）

■口座でお振込みの場合

音更町農協、木野農協のそれぞれに専用の振込用紙を用意しております。

※町内会によっては「社協推進員」が会員加入のお願いにお伺いする場合がありますし、ご連絡いただければ職員がお伺いいたします。



社会福祉協議会推進員会議

問い合わせ

音更町社会福祉協議会
総務係 ☎42-2400

平成28年度社会福祉協議会会費納入報告

平成28年度社協会費につきましては、多くの皆様からご協力いただき、ありがとうございました。ご協力いただいた社協会費をここで報告させていただきます。

世帯会員

(網掛けは町内会からの一括納付含む)

町内会名	金額(円)	件数(件)
東平和	2,800	
南中新政	2,600	
富士	2,400	
忍	200	1
勲	3,600	
稲穂	13,200	1
桜田	20,500	20
宝来第1	10,000	
宝来第2	3,000	
ひびき野西町第1	7,400	
ひびき野西町第2	2,000	1
ひびき野仲町2丁目	5,000	
ひびき野東町2丁目	5,000	
北宝来1	37,000	20
東旭	4,000	
旭	4,200	
稔	2,000	
北昭和	3,800	
東昭和	3,000	
中昭和	3,600	
昭和	2,000	
共和	2,000	
東昭栄	4,200	
昭栄	6,500	
北明	15,000	1
新生	32,000	
双葉	9,400	
三交	3,600	
親和	5,000	
にこにこ	7,000	
桜が丘	13,500	
桜が丘西	10,000	
柏寿台	3,000	

町内会名	金額(円)	件数(件)
雄飛が丘南区第1	10,000	1
雄飛が丘南区第3	12,000	1
雄飛が丘仲区第1	17,200	
雄飛が丘仲区第2	10,000	
雄飛が丘北	20,400	24
雄飛が丘中央団地	18,400	
六新	17,200	
七福	9,600	
新緑	3,000	
東栄北	8,500	12
東栄南	13,800	3
泉	12,000	
新泉	6,000	
若葉	13,400	
梢	2,000	1
北花園	27,200	
花園	5,000	3
緑が丘	3,200	
東住吉	31,500	17
開進	11,000	1
あやめ	5,000	1
楓	10,000	
柳町仲	7,000	7
柳町南区東	10,000	
柳町南区西	200	1
緑陽台北区第1	15,000	
緑陽台北区第2	1,000	1
緑陽台仲区東	10,000	
共栄	29,500	1
緑街	20,000	
共栄高台	10,000	
共栄台南	2,000	
緑陽	45,000	

町内会名	金額(円)	件数(件)
木野4	1,000	1
木野5	9,000	35
木野6	5,000	
木野7	10,000	
木野西11	13,000	
木野新町	10,000	
大橋	5,000	
千隆	9,000	
青葉	11,000	18
北蘭東	7,500	14
北蘭西	1,000	1
清和	21,000	1
鈴蘭	6,800	
鈴蘭公園通	5,800	21
然別	7,200	
東土狩	5,600	
矢部	5,000	
鎮鍊	3,600	
上然別	5,000	
北上	1,800	
北栄	2,500	
誉	3,600	
駒場	2,000	1
牧場	4,400	
北駒場	4,000	
東中音更	7,000	
光和	2,000	1
西大牧	800	
友進	2,400	
牧	2,000	
町外納入	1,000	1

賛助会員

会社名	金額(円)
音更町農業協同組合	30,000
(有)笹本燃料店	20,000
(株)のむら葬祭	15,000
おかの仕出し惣菜店	10,000
おとふけ調剤薬局	10,000
恩田農園	10,000
観月苑	10,000
グループホームこのは	10,000
光明寺	10,000
笹井ホテル	10,000

会社名	金額(円)
第一ホテル	10,000
十勝事務機販売(株)	10,000
宝来中央歯科	10,000
ホテル大平原	10,000
向平健康堂薬局	10,000
三島保温工業	5,000
音更健康給食協会	2,000
帯広大谷短期大学	2,000
(有)道新音更販売所	2,000
(株)トーシン	2,000

会社名	金額(円)
(株)中島自工	2,000
富士ホテル	2,000
(株)本別システム	2,000

会費納入合計額

1,043,600円

世帯会員 839,600円
賛助会員 204,000円

帯広大谷短期大学 学生サロン「元気」

～コグニサイズを楽しみながら介護予防～

コグニサイズって？難しいことをするように聞こえる言葉かもしれませんが、運動しながら脳を活性化させる、気軽に行える介護予防活動のひとつです。たとえば、数をかぞえながら足踏みやステップなどの軽い運動を同時に行います。うまくできるようになることが目標ではなく、間違えてもよいので、笑いながら楽しんで行える介護予防活動です。

帯広大谷短期大学の介護福祉専攻の学生と一緒にコグニサイズを楽しんでみませんか？日時と場所は次のとおりです。事前の申し込みは不要ですので、時間がある日に気軽にご参加ください。軽い運動ができる上靴があればご持参ください。準備できない場合は、短大に貸し出しできる靴を用意してありますのでご利用ください。

■場 所：帯広大谷短期大学 1階講堂（音更町希望が丘3番地）

※校舎北側の学生玄関よりお入りください。案内板があります。

■服 装：毎回、軽く身体を動かしますので、上靴のある方はご持参ください。
（貸し出せる上靴もございます。）

■日時・内容：6月—8日（木）（終了しました）

6月30日（金）

7月 6日（木）

7月21日（金）

8月10日（木）

8月25日（金）



時間はいずれも14：30～16：00です。

■参加費：無料（直接会場にお越しください。）

■問合せ先：帯広大谷短期大学 社会福祉科 堀田（☎42-4429）

高齢者就労センター 会員募集情報

①機械(刈払機)を使用しての草刈業務

②一般家庭(家の周り・庭など)の草取業務(送迎有)

■①、②ともにおおむね60歳以上の方・性別不問

■事前に会員登録が必要です（登録料無料）

■作業内容によってお支払する金額が違いますので問合せください。

【問合せ先】高齢者就労センター（☎42-3335）



「住民参加のまちづくり講演会」を開催します

今後、音更町においても更に高齢化が進行すると見込まれる中で、地域の皆様や医療・保健・福祉・介護等の専門職がそれぞれの経験や能力を活かしながら、住民が安心して生活できるネットワークづくり（地域包括ケアシステム）が求められています。講演を通して、その仕組みや地域づくりの推進方法について学びます。

日 程 平成29年**8月7日**（月）14時00分～15時30分

会 場 木野コミュニティセンター 大集会室
（音更町木野西通8丁目2番地）

内 容 講演「**地域包括ケアとまちづくり**」
これからのまちづくりを考える上で、安心して暮らせる条件を整える取り組みとして「地域包括ケアシステム」が取り上げられています。この地域包括ケアの考え方とまちづくりの関係について、様々な事例を紹介しながら参加者とともに考えます。

講師紹介 北星学園大学社会福祉学部 教授 **杉 岡 直 人 氏**

専門分野「地域福祉学・福祉社会学」
テーマ「住民参加型NPOマネジメントで
地域包括ケアシステムと福祉のまちづくりをめざす」
北海道総合保健医療協議会地域医療専門委員会臨時委員
シニアが活躍する地域づくりに関する調査研究委員会座長
北海道集落問題研究会座長



対 象 一般町民、町内会関係者、医療・保健・福祉・介護事業の関係者及び従事者、各種団体役員等
定員：100名

参加費 無料

申 込 8月1日（火）までに音更町社会福祉協議会へ申し込みください
☎0155-42-2400 / FAX0155-42-5481
Mail : otofuke-shakyo@rainbow.plala.or.jp

主催：音更町社会福祉協議会

共催：音更町

認知症カフェ in
喫茶はっぴい～
改め

第2回

オレンジはっぴい～

開催のご案内

日時 7月28日(金) 13時30分～15時30分

場所 喫茶はっぴい～ (音更町大通11丁目1番地 総合福祉センター内)



メニュー



★ゆったりお話し

★認知症よろず相談 など…

★ドリンク1杯100円 (200円で飲み放題♪)

～コーヒー・紅茶・抹茶ミルク・豆乳ラテ・バナナジュース等～

認知症になっても安心して暮らせる街へ

Qどんな場所なの？

認知症に関する色々な役割の場所です。

・ご本人の居場所 ・ご家族の寄合処 ・認知症に関する制度や知識を学ぶ場

Q誰が参加できるの？

地域のどなたでも参加できます。特別な申し込みも必要なし。

直接遊びに来てください。

愛称は「オレンジはっぴい～」に決定！

4月13日に第1回目を開催し25名もの方にご参加いただきました。

その際に参加された皆様へ、このカフェの愛称を募集したところ、多数の応募をいただき、その中から選考した結果、愛称を「オレンジはっぴい～」に決定いたしました。すてきなネーミングありがとうございました。

第3回目は9月に開催します♪

市民後見人養成研修

音更町では、認知症や知的・精神障がい等により判断能力が十分ではない人の権利を守るため、財産管理や日常生活でのさまざまな契約等の後見業務を行なうことができる知識・技量を備えた「市民後見人」を養成する研修を開催します。

なお、市民後見人として活動するためには原則、養成研修のすべての講義を受講することが必要です。

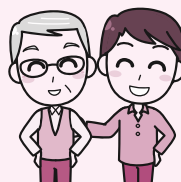

受講者
募集!

- 日 程 平成29年9月7日(木)～平成29年11月2日(木)の毎週木曜日の概ね13時から17時までを予定
※右記「音更町市民後見人養成研修カリキュラム」のとおり
- 会 場 音更町総合福祉センター（音更町大通11丁目1番地）
- 対 象 ①研修終了予定日において、満25歳以上で、現に音更町に居住する者
②これまでに未成年後見人、成年後見人、保佐人、補助人を解任されたことがない者
③破産していない者
④音更町市民後見人養成研修を修了されていない者
⑤原則としてすべての研修カリキュラムを受講できる見込みがある者
- 受 講 料 無料 但し、教科書代(2,100円)受講者負担
- 募集期間 平成29年7月3日(月)～平成29年8月4日(金) 必着
- 定 員 15名(申込先着順で、定員になり次第、締切らせていただきます。)
- 申込方法 別紙「市民後見人養成研修受講申込書」に必要事項を記載し写真(縦3cm×横2.5cm、裏面に記名)を貼付したものを、音更町社会福祉協議会まで郵送又はご持参下さい。
※募集要項、申込書等は、音更町社会福祉協議会窓口・ホームページまたは、町内コミセンなどで取得できます。
- そ の 他 全カリキュラムを修了した方には修了証が発行されます。
今年度は、幕別町、上士幌町と合同での開催です。

平成29年度 音更町市民後見人養成研修カリキュラム

回	月・日	曜日	時間帯	単位	分	研修内容	講師	
第1回	9/7	木	1	13:30~13:50		開講式		
			2	13:50~15:50	2	120	市民後見概論	上士幌町社協 河瀬 貴 氏
			3	16:00~17:00	1	60	権利擁護の理念	社会福祉士 宮澤 英雄 氏
第2回	9/14	木	4	13:30~14:30	1	60	成年後見制度概論Ⅰ(法定後見)	弁護士
			5	14:40~15:40	1	60	成年後見制度概論Ⅱ(任意後見)	岩崎 優子 氏
			6	15:50~16:50	1	60	民法(財産法・家族法)	
第3回	9/21	木	7	13:30~14:30	1	60	認知症の理解Ⅰ	帯広大谷短期大学 小林 聖恵 氏
			8	14:40~15:40	1	60	認知症の理解Ⅱ(施設)	あんじゅ音更 武田 克仁 氏
			9	15:50~16:50	1	60	地域包括ケアシステム	音更町地域包括支援センター
第4回	9/28	木	10	13:30~14:30	1	60	障がい者の理解Ⅰ	十勝障がい者総合相談支援センター
			11	14:50~16:50	2	120	対人援助の基礎	帯広大谷短期大学 佐藤 英晶 氏
第5回	10/5	木	12	13:30~14:30	1	60	後見実務Ⅰ(申立て)	司法書士
			13	14:40~15:40	1	60	後見実務Ⅱ(報告)	遠藤 豊和 氏
			14	15:50~16:50	1	60	後見実務Ⅲ(終了)	
第6回	10/12	木	15	13:30~14:00	0.5	30	地域包括支援センター	音更町職員
			16	14:00~14:30	0.5	30	介護保険制度	
			17	14:40~15:10	0.5	30	障害者施策	
			18	15:10~15:40	0.5	30	生活保護制度	
			19	15:50~16:20	0.5	30	社会福祉協議会/日常生活自立支援事業	社会福祉協議会職員
			20	16:20~16:50	0.5	30	体験実習準備	
第7回	10/19	木	21	調整中	3	180	実習	
第8回	10/26	木	22	調整中	1.5	90	家庭裁判所見学	家庭裁判所
			23	受講申込時	1		レポート	エントリーシート
			24	実習終了時	2			体験実習報告
			25	研修最終日	1			
第9回	11/2	木	26	13:30~14:00	0.5	30	受講生スピーチ	
			27	14:10~14:40	0.5	30	寸劇	支援員
			28	14:50~15:20	0.5	30	実践報告	支援員 各町1名
			29	15:30~16:30	1	60	今後の活動と心構え	各町対応
			30	16:30~				

音更町成年後見サポートセンター TOPICS

法人後見支援員情報交換会を開催しました

平成29年5月27日に今年度第1回目の法人後見支援員情報交換会を開催しました。

今回は、音更町のほか、幕別町、芽室町、上士幌町の法人後見支援員を交え、各々の町の法人後見の受任状況や法人後見支援員の活動を報告しました。



* ご厚志ありがとうございました * 平成29年3月3日～平成29年5月31日

預託されました浄財を紹介いたします。 預託された浄財は配分先において有効に活用させていただきます。

◎金 銭

(敬称略)

寄 付 者 氏 名	寄付金(円)	寄 付 金 使 途
音更町文化協会歌謡部会	15,000	社会福祉事業
開進こども会	370	

◎物 品

(敬称略)

預託品名	預託者氏名	数 量	
リングプル	老人クラブ宝友会	3.5kg	プルネット
	菊地 真実	1.2kg	
	国際ソロブチミストおとふけ	3.22kg	
	音更町柏寿協会地域貢献委員会	3.4kg	
	JAボランティア菜の花	6.6kg	
	下音更中学校生徒会	63kg	
	丸谷 沙世	6.1kg	
	村瀬 貞子	0.55kg	
	山本 勝明	2.1kg	
	木野温泉	0.66kg	
使用済み切手	国際ソロブチミストおとふけ	2,670枚	北海道ユニセフ
	東土狩小学校児童会	数量不明	
	JAボランティア菜の花	534枚	
	相馬 亘	139枚	
	高野 辰夫	数量不明	
	村瀬 貞子	1,728枚	
	増山商会	数量不明	
	物産協会	2,347枚	
	寺尾 昌徳	数量不明	
	音更町農業協同組合	6,481枚	
使用済テレホンカード	国際ソロブチミストおとふけ	29枚	
	長谷川 光子	87枚	
	JAボランティア菜の花	7枚	
未使用テレホンカード	国際ソロブチミストおとふけ	17枚	
タオル	音更ライオンズクラブ	265枚	町内福祉施設
	菊地 真実	数量不明	
	音更町商工会女性部	37枚	
	JAボランティア菜の花	72枚	
	JAIFA帯広協会	100枚	
ウエス	音更町商工会女性部	968枚	
バスタオル	音更ライオンズクラブ	24枚	
	音更町商工会女性部	70枚	
お菓子	(株)カネマツ ライジング音更	3箱	
ほうれん草	川端 伸吾	2箱	
ベルマーク	高野 辰夫	数量不明	町内小学校
	音更町農業協同組合	3点	

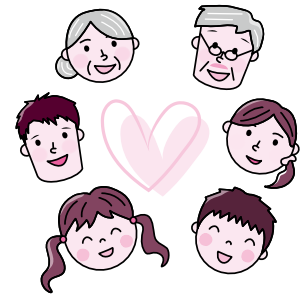

音更ライオンズクラブ



音更町農業協同組合



JAIFA帯広協会

※当会では、ペットボトルキャップの寄付受付は終了いたしました。

***** 託児ボランティアさん募集 *****

●5ヶ月～就学前の子どもさんの託児ボランティアさんを募集しています

活動日時：＜幼児家庭教育学級＞ 第4火曜日 10:00～11:30

＜初期離乳食教室＞ 第3または第4金曜日 13:00～14:30

〔お問合せ・お申込み〕音更町大通11丁目1総合福祉センター内 電話42-5005 音更町社会福祉協議会 ボランティアセンター

