



おとふけ

# 社協だより

No. 111

平成24年1月1日

発行 社会福祉法人 音更町社会福祉協議会 音更町大通 11 丁目 1 番地 ☎ 42-2400  
E-mail : otofuke-shakyo@rainbow.plala.or.jp

# 迎春



## 年頭のあいさつ



音更町社会福祉協議会

会長 鈴江 義輝

新年明けましておめでとうございます。

町民の皆様におかれましては、輝かしい新春を迎えられたことに心からお慶び申し上げます。

日頃より社会福祉協議会の運営や事業推進につきまして多大なるご支援とご協力を賜り、役職員一同改めてお礼申し上げます。

また、昨年三月十一日に発生いたしました東日本大震災により、亡くなられた皆様に対しましては、謹んで哀悼の意を表しますとともに、被災された皆様に心からお見舞い申し上げます。

音更町共同募金委員会では地震発生直後の三月十四日より、義援金の受付を開始し、これまでに多くの町民の皆様のご協力により、多額の義援金が寄せられているところでございます。皆様のご協力を深く感謝いたします。

さて、近年少子高齢化が進行する中で、様々な地域福祉の課題が明らかになってきております。

社会福祉協議会といたしましては、子供から高齢者に至る誰もが安心して暮らせるまちづくりを目指し、地域福祉の推進と充実を図り、その使命を果たして参りたいと考えております。

最後になりますが、本年も皆様におかれましては幸多い年でありませう、心からご祈念申し上げます、年頭の挨拶といたします。

この社協だよりは、赤い羽根共同募金助成金が使われています。



**\*\* 柳町に新しい地域交流サロンが出来ました \*\***

## ～柳町「カフェ」のご紹介～

私たちは毎月第1土曜日に柳町会館でお茶会をしています。みんなでお菓子をつまみ、お茶やコーヒーを飲みながらのんびり楽しくお話をして時を過ごす・・・そんなお茶会です。

男性、女性、赤ちゃんとご一緒の方、お子様、車椅子の方・・・年齢問わず、どなたでも大歓迎です。もし時間と体の都合がおつきでしたら、一度のぞいてみてください。一緒に楽しく、嬉しく、おいしい時間を過ごしましょう。

また柳町「カフェ」は今のところ仮称です。皆様に素敵な名前をつけていただくと嬉しいです。現在7名のスタッフで活動していますが、できればスタッフをもう少し増やしたいと考えています。ぜひ貴方も。



**開催日時** 毎月第1土曜日 9時30分～11時30分

**開催場所** 柳町会館(音更町柳町仲区15) TEL 31-4631

**費用** お茶代として100円をご持参ください。

**今後の開催予定**

平成24年1月7日(土)・2月4日(土)・3月3日(土)

**お問い合わせ** 佐々木由美子(31-5518)

**19時以降に連絡願います。**

## 地域交流サロン入門&実践講座

地域交流サロンに興味がある方を対象とした「入門講座」と、実際にサロンを開設し活動されている実践者を対象とした「実践講座」を、2回に分け開催いたしました。

入門講座では北海道社協職員による講演の他、音更町内での実践発表により、サロンの基本を学びました。

実践講座ではグループワークを中心に各サロンでの課題を話し合っていました。「維持費の確保が大変」「サロンのPR方法をどうすれば良いか」「男性の参加をどう伸ばすべきか」などの課題のほか、今回の震災を踏まえ「開催中に災害が発生した際の危機管理を考えなければならない」との意見もあげられました。



**社会福祉協議会では地域交流サロンを後援しています。**

立ち上げの際の相談及び情報提供や周知、チラシの作成など、お手伝いさせていただきます。地域交流サロンについて聞いてみたいことがございましたら、事務局まで連絡をお願いします。

**電話 42-2400**

# 平成23年度社会福祉協議会の会員加入にご協力をお願いします。

## ●世帯会員『一口 200円』

本会の活動に賛同いただける世帯で、一世帯を単位に会費を納めていただいております。

## ●賛助会員『一口 2,000円』

本会の活動に賛同いただける企業や、福祉団体・施設の皆様に会費を納めていただいております。

会費の納入については、社会福祉協議会の窓口にて受付しておりますほか、連絡いただければ担当職員がお伺いさせていただきます。

また、音更町農協、木野農協では、専用の振込用紙をご用意しております。(手数料はかかりません)

皆様の会費が地域の福祉活動を推進します。ご協力をお願いします。

☎42-2400

## 東日本大震災義援金について

本会窓口受領実績 (11月30日現在)

# 13,612,020円(102件)

皆様から寄せられた義援金は被災者の生活支援に活用されます。募集期間におきましては平成24年3月31日までとなっております。引き続きご協力をお願い致しますとともに、被災地の一日も早い復興をお祈り申し上げます。



## エコキャップ推進運動のお知らせ

この度、音更町ライオンズクラブ様のご協力により、今年度、社会福祉協議会に寄せられましたエコキャップ448,240個を北広島市にある再資源化業者へ届けました。

今回の分を含め、これまで累計で1,147,828個がNPO法人エコキャップ推進協会へ預託されております。これは約1,435人分のワクチンに変わることであります。

皆様に心からお礼を申し上げますとともに、今後とも活動にご協力をお願い致します。

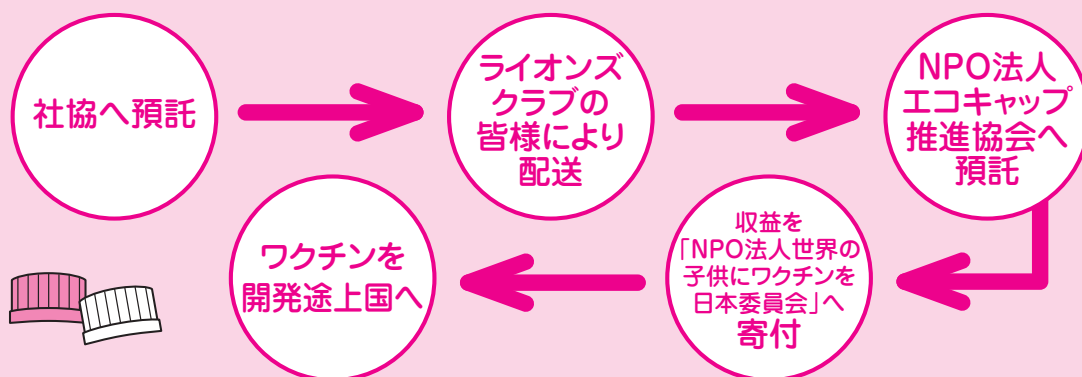

- ①回収対象は清涼飲料水のペットボトルキャップです。醤油やソース、金属製のキャップ等は混同しないでください。
- ②キャップについているポイントシールは剥がしてください。(シールのついたキャップはお受けできません。)
- ③一度洗って、汚れをとってください。
- ④丈夫な袋に入れてお持ちください。

## 【JAボランティア 菜の花】 第35回道新ボランティア奨励賞 受賞

平成23年10月16日(日)、北海道新聞社主催による第35回道新ボランティア奨励賞を音更町の「JAボランティア菜の花」が受賞しました。

JAボランティア菜の花(馬場晴恵会長 会員数40名)は、平成7年の設立以来、農村の独居高齢者との交流である「お便り交流会」や福祉施設でのヘルパーボランティアの活動をしています。

11月22日(火)には、お便り交流をしているお年寄りを招いての会食交流会が行われボランティア手作りのお料理や漬物をおいしそうに食べていました。



## ボランティアミニ愛ランド 2011 in 新得

11月20日(日)、ボランティアミニ愛ランド2011が新得町で開催され、音更町からは29名のボランティアが参加し、山口幸雄氏の講演をはじめ、午後からは「ボランティア活動の現状とこれからの課題」・「レクリエーショングッズ紹介」等の分科会が行われました。

また、他市町村のボランティア同士の交流も行われ、参加者たちは実りある研修を終えました。



## ～鈴蘭小学校の4年生が「福祉の体験学習」を行いました～

10月14日 鈴蘭小学校4年生が「福祉の体験学習」で車イス・高齢者疑似体験を学習しました。車イス体験では、車イスの広げ方・たたみ方や段差の上り下りの仕方などを学びました。

高齢者疑似体験では、身体が自由がきかなくなる体験キットを使用して校舎内を介助者と一緒歩いてみるなどの体験をしました。子どもたちからは、「車イスは思ったより重くて大変だし、疑似体験をしてみてお年寄りはいつもこんな大変な思いをしているんだとわかりました。」という感想がありました。

10月21日に行われた「聴覚障がいの方と手話で交流する」という学習では、ろうあ者の山廣神奈子さんが音のない世界の不便さなど実体験をもとに話してくれました。講話のあとは、自分の名前や好きなスポーツを手話で表現し、山廣さんにわかってもらえたと子どもたちは嬉しそうにしていました。

11月28日鈴蘭小学校地域参観日に今まで学習してきた福祉についての発表会が行われ、「点字ブロック」「車イスのひみつ」「体の不自由な人が使う道具や設備」などよくまとめられ福祉への関心が強くなったと感じられました。

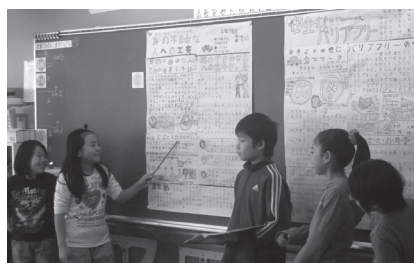

# \*ご厚志ありがとうございました\*

9月5日～12月2日

預託されました浄財を紹介いたします。 預託された浄財は配分先において有効に活用させていただきます。

## ◎金 銭

(敬称略)

預託者氏名	預託金額(円)	預 託 先
中山 みね	10,000	社会福祉事業
音更町商工会青年部	8,568	
松井誠十勝後援会	100,000	

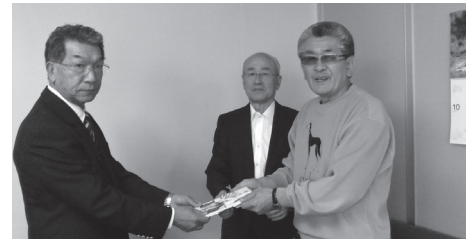

松井 誠十勝後援会

## ◎物 品

(敬称略)

預託品名	預託者氏名	数 量	預 託 先
リングプル	西條 恵介	3kg	リングプル 再生ネットワーク
	松本 玉子	1.1kg	
	木野東小学校ボランティア委員会	61kg	
	昭和小学校児童会	7.3kg	
	JA木野有料老人ホームすずらん	4.2kg	
	山本 勝明	0.65kg	
	西嶋 利三	4kg	
	三菱自動車工業(株)十勝研究所	4kg	
	渋谷 道栄	1.6kg	
	共栄中学校生徒会	6.5kg	
	石田 荘	2kg	
	柳町北区町内会役員有志一同	4kg	
	柳町フォークダンス同好会	1kg	
	南部福寿会	5.2kg	
	ひびき野仲1レディース部	2kg	
	音更中学校生徒会	8kg	
	木野新町寿クラブ	1.2kg	
	JA 音更給油所一同	3kg	
	柳町老人クラブ	20kg	
	福田 忠義	9kg	
匿名	0.3kg		
匿名	3kg		
ペットボトル キャップ	清和ともしびの会	19,170個	エコキャップ推進協会
	高橋 紀子	700個	
	松本 玉子	390個	
	開進老人会	2,550個	
	木野東小学校ボランティア委員会	43,000個	
	昭和小学校児童会	4,700個	
	JA木野有料老人ホームすずらん	5,800個	
	山本 勝明	1,500個	
	三菱自動車工業(株)十勝研究所	2,150個	
	白ゆり来楽部	900個	
	共栄中学校生徒会	9,700個	
	石田 荘	150個	
	石川 重信	3,150個	
	柳町フォークダンス同好会	9,170個	
	南部福寿会	28,080個	
	ひびき野仲1レディース部	6,540個	
	音更中学校生徒会	10,000個	
木野新町寿クラブ	1,980個		
西條 恵介	1,000個		
南 莉奈	5,000個		
柳町小学校エコロジー委員会	20,000個		
福田 忠義	7,000個		
柳町老人クラブ	5,000個		
匿名	1,500個		
使用済み切手	佐藤 道廣 音更ライオンズクラブ	800枚 2,292枚	北海道ユニセフ協会
ポケットティッシュ	匿名	150個	町内福祉施設
大根	福澤 壽雄	100本	町内福祉施設
タオル	中山 みね	100枚	町内福祉施設
	木野永楽会老人クラブ	114枚	
	白ゆり来楽部	50枚	
	安藤 恵治	180枚	
	東部福寿会	150枚	
	匿名	200枚	
玄米		30kg	社会福祉事業
さらし	菊地 登茂子	2巻	
ガーゼ		1巻	
毛糸くつ下		5足	町内福祉施設
毛糸カバー		9足	
ひざ掛け	栗原 芳子	2枚	
毛糸帽子		4枚	
お米		10kg	
梅干	匿名	900g	社会福祉事業
焼のり		9パック	



木野東小学校ボランティア委員会



昭和小学校児童会



共栄中学校生徒会



柳町小学校エコロジー委員会



南部福寿会



東部福寿会

# ボランティアを募集しています！

活動場所	特別養護老人ホーム 寿楽園 (柏寿台2番地)	デイ・サービスセンター らんらん (柏寿台2番地)	デイ・サービスセンター ゆうゆう (新通8丁目5番地)	道立緑ヶ丘病院 (緑ヶ丘1番地)
活動内容	●入園者との会話 ●入浴後の整髪 ●車イスの清掃 ●レクリエーション・趣味活動の補助	①利用者さんとの会話 ②入浴後の整髪 ③レクリエーションの補助	●利用者さんの話し相手 ●入浴後の整髪 ●趣味活動の補助	●患者さんとのミニバレー交流 ☆体を動かすのが好きな方 参加してみませんか？
活動日	都合のつく日	月～土曜日のうち都合のつく日	月水木土(都合のつく日)	毎週火曜日(都合のつく日でOK)
時間	9:00～16:00のうち 1時間以上	①・② 10:00～12:00 ③ 14:00～15:30	13:00～15:00	10:00～11:30

活動場所	介護老人福祉施設 ロータス音更 (中鈴蘭元町2番地9)	介護老人保健施設 あんじゅ音更 (中鈴蘭元町2番地9)	介護老人保健施設 とかち (緑陽台南区2番地6)	
活動内容	●食事の盛り付け補助 ●お話し相手 ●生け花指導	①シーツ交換など施設環境整備 ②利用者さんとの会話 ③趣味活動の補助	●利用者さんとの会話 ●入浴後の整髪	利用者さんの参加している音楽活動のボランティアさんを募集しています。 ●ハンドベルを教えられる方 ●ピアノ・キーボードで伴奏をしてくれる方 ☆詳細は社協までお問い合わせください
活動日	都合のつく日	都合のつく日	月～金曜日のうち都合のつく日	
時間	主に午後	①9:00～11:00 13:30～15:30 ②都合のつく時間 ③10:00～11:30 14:00～15:30	10:00～12:00	

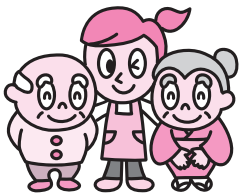

## 【ボランティアに関するお問合せ・お申込み】

音更町社会福祉協議会ボランティアセンターまで

**☎42-5005** 月～金 8時45分～17時30分

## 喫茶 はっぴい～のメニューが増えます♡

### 【新メニュー】

- 梅としらすの五穀ピラフ 350円～五穀米のピラフにカリカリ梅、炒り卵、しらす、葉大根を加えた身体にやさしいピラフです。
- 炭火焼とり丼 450円～じっくり炭火で焼き上げていますが、やわらかくしっとりと食べやすい鶏肉が最高です。
- エビドリア(スープ付) 500円～あつあつとろーりチーズでココのあるドリアです。選べるスープ付で冬期限定メニューです。
- きのこスパゲティ 300円～しめじ・まいたけ・しいたけの3種類のきのこを使った醤油ベースの和風スパゲティ。
- 原宿ドッグミニ 1個 100円～メープルカスタードクリームをワッフル生地で包みました。  
生地は全粒粉を使い、鉄分を配合。

### 【コーヒーセット】

- コーヒー・紅茶・ココア(いずれか1つ)+フローズンケーキ 1セット 350円
- ミルク・コーラ(いずれか1つ)+フローズンケーキ 1セット 250円



## 喫茶はっぴい～とは？

地域住民のふれあいの場であり障がいを持った方の作業訓練を目的としたお店です。お客様を笑顔でお迎えして、おいしい食事とサイホンで入れた本格的コーヒーをリーズナブルな料金で提供しています。また、新メニューの他にもカレーや中華丼などもあります。ぜひお立ち寄りください。

場所／音更町総合福祉センター内(音更町大通11丁目1番地)

営業時間／月～金 10:30～15:30(土・日・祝・第3月曜日定休日)

随時  
募集中!

### ○喫茶業務補助ボランティアを募集しています○

喫茶で就労している障がいの者の業務補助ボランティアを募集しています。簡単な調理や洗い物などの作業です。ご都合のつく日の活動でOKです。興味のある方はお気軽にお問合せ下さい。見学もできます。

活動日時／月～金 10:00～15:45(土日祝第3月曜日休み)