



おとふけ

社協だより

No. 113

平成24年6月25日

発行 社会福祉法人 音更町社会福祉協議会 音更町大通 11 丁目 1 番地 ☎ 42-2400
E-mail : otofuke-shakyo@rainbow.plala.or.jp

福祉まつりinおとふけ

みんな
遊びに
きてね!

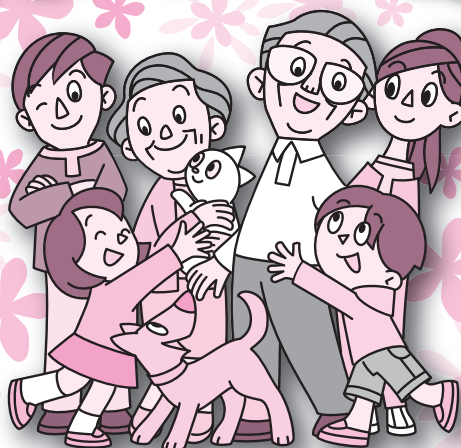

日時 7月22日(日) 午前10時～午後2時 雨天決行

場所 音更町総合福祉センター(音更町大通11丁目1番地)

臨時駐車場

音更町役場(音更町元町2)
音更町保健センター(音更町新通8)

問合せ 音更町社会福祉協議会
Tel.0155-42-2400

各種 イベント

- 福祉体験スタンプラリー
- 介護予防コーナー
- おもちゃライブラリー
- 歯科コーナー
(入れ歯洗浄・フッ素洗口・歯科相談)
- 手打ち蕎麦販売
- 包丁・まな板とぎ
- 福祉団体等即売・模擬店 他

※包丁・まな板とぎを希望される場合はご家庭より持参ください。

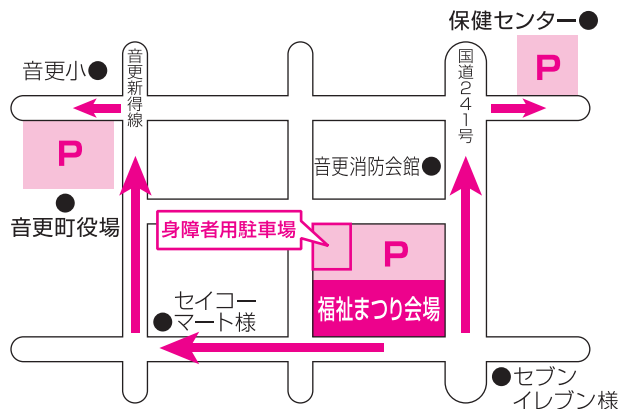

特設ステージイベント

バンド演奏・バトン演舞や
消防戦隊ケスンジャー～ショーなど盛り沢山!
一般参加の大声大会や
お楽しみ抽選会もあるよ!



主催:音更町社会福祉協議会 後援:音更町商工会・音更町農業協同組合・木野農業協同組合・町内ボランティア及び各種団体

この社協だよりは、赤い羽根共同募金助成金が使われています。



平成24年度 社協の事業について

平成24年度の主な事業

社協会員の加入促進

町内会及び社協推進員の協力により、町民に理解を求め、会員の加入促進に取り組みます。
(6・7ページ)

社協だよりの発行

年4回発行し、社協活動についてお知らせします。

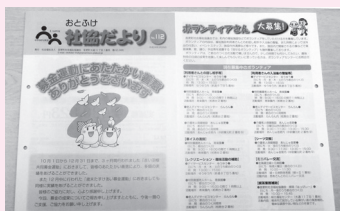

ホームページの作成

町民に広く社協の活動を理解いただくため、今年度ホームページを作成し、地域での福祉活動、ボランティア情報等をインターネット上で発信します。

食事サービス事業



日頃、食事を作ることが著しく困難な高齢者や障がい者に、ボランティア等の協力を得ながら、1食500円(生活保護世帯は350円)の自己負担により、温かい食事を届けるものです。

日頃の食生活のバランスも改善されるうえ、配送時における安否確認の役割も兼ね備えています。

ひとり暮らし会食交流会

お一人で暮らされている70歳以上の方を対象に、交流促進を目的とし会食交流会を実施いたします。

移送サービス事業

町より委託を受け、軽度患者の通院送迎を実施いたします。



家族介護者交流事業

町より委託を受け、重度の要介護の方を介護している家族の皆様に対し、交流の場を提供することにより、介護者の身体的・精神的負担の軽減を図ることを目的に実施いたします。

ふまねっと活動の推進

高齢者の歩行機能の改善や認知症の予防、障がい者の運動学習等を目的に「ふまねっと」という道具を活用し、地域全体で健康増進に努め取り組んでいただけるよう支援します。(8ページ)

地域交流サロン活動の推進

住み慣れた地域で気軽に集い、参加される住民が互いにアイデアを出し合いながら「生きがいづくり」「健康づくり」を推進します。社協では現在12か所のサロンを後援しています。(8ページ)。



ボランティアセンター事業

ボランティア活動の紹介・派遣及び連絡調整、情報提供、講座や交流会を開催します。

電話42-5005

福祉機材の貸出し

車いす、高齢者疑似体験セット、点字セット等の福祉機材を短期間お貸しいたします。



福祉まつり in おとふけ

7月22日(日)に総合福祉センターにて開催します。各団体のアトラクション、福祉施設等の各種バザーの催しを実施します。(表紙)



日常生活自立支援事業

高齢や障がい等により判断能力に支障がある在宅生活の方を対象に、生活支援員が福祉サービスの利用援助、日常的金銭管理サービス等を行います。

生活福祉資金貸付事業

北海道社会福祉協議会からの委託を受け、収入が少なく必要な資金の融資を他から受けることが困難な世帯や、障がい者、高齢者の世帯の生活安定、向上を図るため様々な資金の相談窓口となります。

応急生活資金貸付事業

生活保護世帯等の応急的な生活支援のため、一時的に小口資金の貸付を行い世帯の自立を図ります。

母子父子家庭支援事業

18歳以下(高校3年生まで)のお子様を養育されている、ひとり親の世帯へ歳末援助品を配布いたします。

おもちゃライブラリー事業

子供たちが安心して遊ぶことのできる場を月2回開放しております。障がいを持ったお子様でも安心して遊ぶことが出来る布の手づくりおもちゃも多数ございます。

<開催日>

第2木曜日 午前10時～午後2時

第4土曜日 午後1時～午後4時

総合福祉センター中集会室にて開催しております。
(利用料無料)

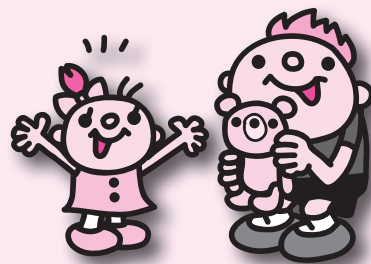

障がい者生活支援事業

総合福祉センター内「喫茶はっぴい〜」において、ボランティアの協力を得ながら在宅生活をされている障がい者の自立支援を行います。



＜喫茶はっぴい〜営業日時＞
月曜日～金曜日(祝祭日・第3月曜日除く)
午前10時30分～午後3時30分

在宅老人デイサービスセンターゆうゆう

介護保険で「要支援」以上の認定を受けた方を対象に、祭日を含む月曜日から土曜日までの週6日間、介護保険事業として入浴・食事・レクリエーションや機能訓練等のサービスを提供いたします。

電話 32 - 4722



通所型介護予防教室 すまいる

町より委託を受け、介護保険非該当者や社会交流の機会が少ない高齢者を対象に、火曜日から金曜日までの週4日間、筋力アップの体操やレクリエーションを通し脳の活性化を図り、要介護状態への進行を予防いたします。

高齢者就労センター

高齢者が現役時代に経験した技能を活かし、生活の充実を図るため就労機会の増大を推進し、地域社会に貢献します。電話 42 - 3335

- ①高齢者に適した就労場の確保
- ②就労に関する相談

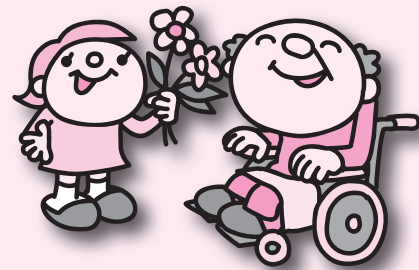

平成24年度一般会計収支予算 (単位：千円)

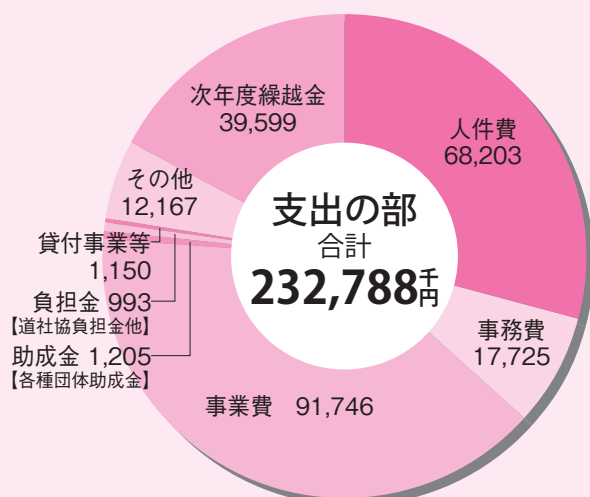
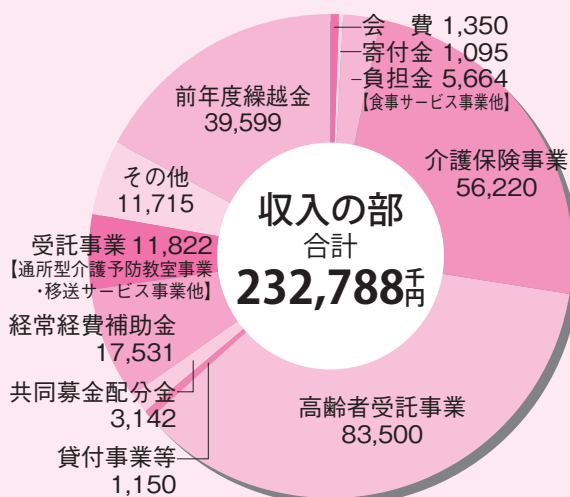

平成23年度事業報告

地域福祉部門

□食事サービス事業

- ①実利用人数 88名
- ②年間延配食数 9,967食

□移送サービス事業

- ①実利用人数 20名
- ②延運行日数 199回

□ふまねっと活動

- ①サポーター研修会参加人数 4回 延54名
- ②ふまねっとの貸出 95回貸出 延2,300名

□ひとり暮らし会食交流会 136名参加

□家族介護者交流事業 24名参加

□おもちゃライブラリー 延親251名・子484名来場

□地域交流サロン事業 11箇所のサロンを後援

□母子父子家庭支援事業 368世帯(590名)へ図書カードを配布

□障がい者生活支援事業 実人員7名・延273名 (喫茶はっぴい～にて喫茶業務)

□福祉まつりinおとふけ 7月24日 総合福祉センター

□ボランティアセンター

- ①個人ボランティア登録 95名
- ②団体ボランティア登録 27団体

生活福祉支援部門

□生活福祉資金貸付事業 総合支援資金等受付 6件

□応急生活資金貸付事業 16件

□地域福祉権利擁護事業 利用者1名

デイサービス事業

□在宅老人デイサービスセンターゆうゆう

- ①開設日数 311日
- ②利用者数 延7,539人

□生きがいデイサービスセンターすまいる

- ①開設日数 197日
- ②利用者数 延1,647名

高齢者就労センター事業

□公共業務

- 受託件数 25件 年間延人員 7,560名

□民間業務

- 受託件数 1,348件 年間延人員 6,370名

平成23年度一般会計収支決算 (単位：円)

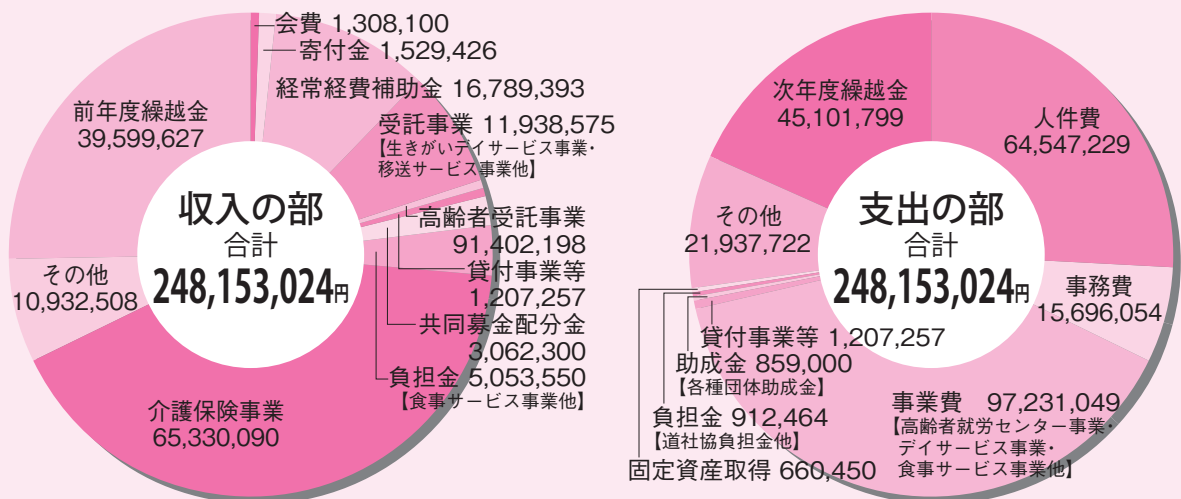

会員加入のお願い

社協が実施する事業の多くは、会員となって納めていただく会費並びに共同募金や寄付金、町からの補助金などによるもので、各種事業に係る貴重な財源であり、地域住民の福祉事業で還元されております。

ぜひ社会福祉協議会会員制度にご理解・ご賛同いただき、地域福祉の推進に向け会員加入いただけますようお願いいたします。

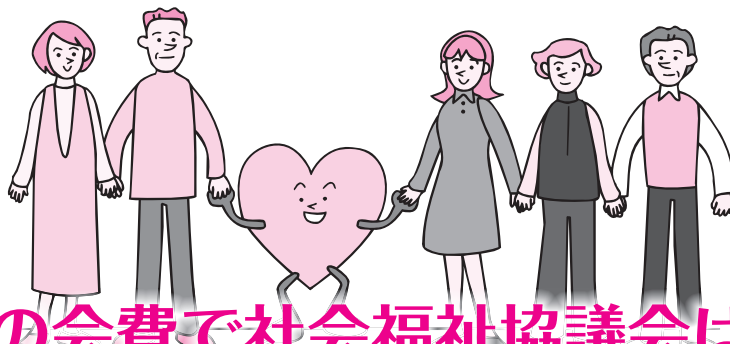

みなさんの会費で社会福祉協議会は運営され さまざまな福祉事業に活用されております。

■世帯会員 「一口 200円」

音更町社会福祉協議会の活動に賛同いただける世帯で、一世帯を単位に世帯会員として会費を納めていただいております。なお、町内会として一括納入いただいております会費についても同様に福祉事業に係る財源であります。

■賛助会員 「一口 2,000円」

音更町社会福祉協議会の活動に賛同いただける企業や福祉団体・施設等のみなさまに、賛助会員として会費を納めていただいております。

納入方法・場所

①現金で持参の場合

音更町社会福祉協議会事務局（音更町大通 11 丁目 1 番地）Tel 42-2400
月～金曜日 午前 8 時 45 分～午後 5 時 30 分

②口座振込の場合

音更町農協・木野農協より口座振込いただけます。
それぞれ金融機関に専用の振込依頼書をご用意しておりますので窓口にお申し出ください。
（手数料はかかりません）

また、ご連絡いただければ職員がご自宅まで集金にお伺いいたします。

町内会によっては「推進員」が会員加入のお願いにお伺いする場合がございます。

平成23年度社会福祉協議会会費納入一覧

平成23年度社協会費の納入にご協力くださりましてありがとうございました。

(網掛けは町内会からの一括納付含む)

世帯会員

町内会名	金額(円)	件数(件)
東平和	2,800	
南中新政	3,400	
富士	2,400	
稲穂	2,000	1
北進	1,000	1
桜田	23,000	22
宝来第1	15,000	
宝来第2	3,600	3
宝来第3	1,000	1
宝来第4	1,000	1
ひびき野西町第1	6,650	
ひびき野西町第2	2,000	1
ひびき野仲町2丁目	12,000	
ひびき野東町1丁目	1,000	1
ひびき野東町2丁目	5,000	
北宝来1	36,000	19
東旭	4,000	
旭	4,200	
温泉	12,000	12
北昭和	3,800	
西昭和	1,800	
東昭和	3,000	
中昭和	3,600	
昭和	2,000	
共和	2,200	
東昭栄	4,000	
昭栄	6,500	
北明	14,000	
新生	33,400	
双葉	10,800	
三交	4,000	
親和	6,000	
にこにこ	9,200	1
桜が丘	15,400	1
桜が丘西	11,000	1
北陽台	16,000	1
柏寿台	3,000	

町内会名	金額(円)	件数(件)
雄飛が丘南区第3	14,600	3
雄飛が丘仲区第1	6,000	1
雄飛が丘仲区第2	10,000	
雄飛が丘北	20,600	31
六新	18,000	
七福	14,200	37
新緑	2,800	
東新緑	6,000	3
東栄北	12,500	18
東栄南	16,800	3
東泉	1,000	1
泉	12,000	
新泉	6,000	
若葉	41,800	43
梢	15,000	15
北花園	20,000	
花園	14,200	48
緑が丘	5,400	
東住吉	31,500	17
開進	11,000	1
楓	10,000	
柳町北	1,000	1
柳町仲	14,700	16
柳町南区東	1,400	2
柳町南区西	400	2
緑陽台北区第1	22,600	3
緑陽台北区第2	11,000	1
緑陽台仲区東	12,000	1
緑陽台仲区西	1,000	1
緑陽台南	200	1
共栄	30,250	1
緑街	20,400	1
共栄南	10,000	
共栄高台	10,000	
共栄台南	4,000	1
緑陽	45,000	
木野4	10,000	10

町内会名	金額(円)	件数(件)
木野5	15,400	44
木野6	5,000	
木野7	10,000	
木野9	5,000	1
木野西11	33,700	37
木野新町	18,900	18
千隆	10,000	
青葉	12,600	20
北蘭東	31,400	62
北蘭西	31,200	2
清和	24,000	4
南鈴蘭	54,000	66
鈴蘭公園通	4,400	6
然別	7,800	
南大和	15,000	11
東土狩	5,800	
矢部	25,000	
鎮鍊	4,000	
万年	5,000	1
上然別	5,000	
北上	1,800	
北栄	2,000	
誉	4,600	
駒場	200	1
牧場	6,400	
北駒場	4,000	
東中音更	7,500	
大牧	3,700	11
光和	2,000	1
西大牧	800	4
友進	2,600	
牧	2,400	
大盛	3,000	
下牧	1,400	
雄飛が丘中央団地	18,400	
町外納入	1,000	1

賛助会員

会社名	金額(円)
医療法人社団 宝来中央歯科	20,000
野村葬祭	25,000
(株)原秀商会	10,000
観月苑	10,000
第一ホテル	10,000
ホテル大平原	10,000
おかの仕出し惣菜店	6,000
笹井ホテル	6,000
道新音更販売所	5,000
三島保温工業	5,000

会社名	金額(円)
勝栄電設	3,000
音更電設(株)	3,000
富士ホテル	3,000
三本コーヒー(株)	2,000
象設計	2,000
(株)トーシン	2,000
(株)マツダ樹生園	2,000
医療法人社団 田中医院	6,000
理容クリエート	2,000
向平健康堂薬局	2,000

会社名	金額(円)
帯広信用金庫 音更支店	2,000
ワタナベ工芸	1,000
光明寺	10,000
渡部食品	5,000

会費納入合計額	
1,308,100円	
世帯会員	1,156,100円
賛助会員	152,000円

地域交流サロンの紹介

地域住民が集い交流し、楽しく暮らせる地域づくりをすすめている「地域交流サロン」。今回は町内で新たに開設された2箇所のサロンを紹介します。



こまばふれあいサロン

地域のみなさんが気軽に交流できる場として4月より開設しました地域交流サロン『こまばふれあいサロン』(藤川房子 代表)です。

お茶を飲みながらおしゃべりをしたり、音楽に合わせたリズム運動などをして楽しいひとときを過ごしています。

少しお時間が空いた時や、お散歩などの途中にでも気軽に遊びに来てください。小さなお子様からお年寄り、また駒場地域以外の方もどんどん参加してください。

7月11日のサロンは「ふまねっと」を予定していますのでみなさん楽しく健康づくりをしましょう。

これからも「ふれあい」を大切にたくさんの人たちと交流を深めていきたいと思えます。

- ◎開催日 毎月第2水曜日 午後1時～午後3時
- ◎場 所 駒場会館(音更町駒場南1条通3丁目3番地)
- ◎参加費 100円(お茶・お菓子代)※マイカップを持参ください
- ◎問合せ 藤川 房子(電話44-2877)



香 蘭

5月に宝来第1区町内会及び長寿会の皆様が中心となり、地域交流サロン「香蘭」が開設されました。

第1回目は、約27名が参加され、町内のふまねっとインストラクター及びサポーターの協力により「ふまねっと」を楽しみ、社協職員よりサロンの説明やDVDを通して他のサロン活動の紹介があり、その後、皆でお茶を飲みながら歓談いたしました。

これからも無理をせず地域との繋がりの輪を広げ、身体を動かしたり、お茶を飲みながら楽しい時間を過ごしていきたいとのことでした。

- ◎開催日 毎月第2金曜日 午後1時～午後3時
- ◎場 所 宝来団地集会所(音更町宝来西町南1丁目7番地)
- ◎参加費 100円(お茶・お菓子代)※マイカップを持参ください
- ◎問合せ 土屋 邦子(電話30-0520)



■ ■ ■ ふまねっとの貸出しを行っています ■ ■ ■

社協では町内会や団体へ「ふまねっと」の貸出しを行っています。また、ふまねっと運動に伴うサポーターの調整に関しても相談に応じますので、お気軽にご相談ください。

ふまねっととは・・・

50センチ四方のマス目を3列に並べた「あみ」の形をした運動用具です。この「あみ」を踏まないように歩くのが、ふまねっと運動です。この運動はふまねっとサポーターの協力のもと行っております。



ボランティア活動について

ボランティア活動は、自発的な意思による活動です。

- ・ 少しの時間を誰かのために役立てたい
- ・ 自分にできることから何かしてみよう
- ・ 新しい発見をしたい

など難しく考えなくても大丈夫です。

福祉施設では「ボランティアさんにお手伝いしていただいて大変助かっています。」という声を頂戴しております。

現在では、福祉施設でのボランティアの他、喫茶業務補助や病院内でのミニバレー交流等もごございます。

活動は、ご都合のつく日・時間帯で結構です。また、やってみたい活動については見学もできますのでお気軽にお問い合わせください。

音更町社会福祉協議会 ボランティアセンター 電話 (0155) 42-5005

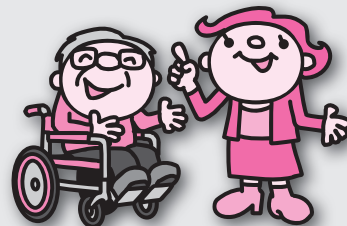

ボランティア活動保険について

【ボランティア活動保険】

日本国内におけるボランティア活動中におこる様々な事故に対する備えとして無償で活動するボランティアの方々を補償する任意保険です。

年間保険料	基本タイプ	A 280円	B 420円
	天災タイプ (基本タイプ+地震・噴火・津波)	天災A 490円	天災B 720円

※その他、各種行事に対応する行事用保険もごございます。詳しくはボランティアセンターにお問合せください。

☆おもちゃライブラリーよりお知らせ☆

いつも“おもちゃライブラリー”に遊びにきてくれているみなさんにお知らせです。

7月28日(土曜日)のおもちゃライブラリーはお休みになります。

そのかわり、7月22日(日曜日)に総合福祉センターで行われる『福祉まつり』でおもちゃライブラリーを開放しますので、遊びに来てください。この日は、紙芝居も見れちゃうヨ！ほかにもたくさん見て遊べるイベントがいっぱい!!おいしい食べ物もあるのでご家族みんなで来てください。



開放日時:

7月22日(日)

10時~14時

ご厚志ありがとうございました

平成24年3月1日～平成24年5月31日

預託されました浄財を紹介いたします。 預託された浄財は配分先において有効に活用させていただきます。

◎金 銭

(敬称略)

預託者氏名	預託金額(円)	預託先
長澤一族親睦交流会	26,601	社会福祉事業

◎物 品

(敬称略)

預託品名	預託者氏名	数 量	預 託 先
リングプル	柳町フォークダンス同好会	8.85kg	リングプル再生ネットワーク
	音更中学校生徒会	13.35kg	
	東土狩小学校児童会	17kg	
	昭和小学校児童会	1kg	
	本間 好文	3.5kg	
	J A ボランティア菜の花	5kg	
	青葉町内会	10kg	
	西條 恵介	3kg	
	香蘭長寿会	13.5kg	
	福田 忠義	3.8kg	
清和ともしびの会	0.864kg		
ペットボトル キャップ	柳町フォークダンス同好会	5,236個	エコキャップ推進協会
	音更中学校生徒会	9,750個	
	東土狩小学校児童会	25,275個	
	昭和小学校児童会	3,250個	
	石川 重信	43,750個	
	本間 好文	7,000個	
	地域で一緒に暮らそう会	3,390個	
	J A ボランティア菜の花	14,750個	
	青葉町内会	4,200個	
	どんぐりの家共同作業所	1,000個	
*キャップにシールが ついていたり、清涼飲 料水以外のキャップが 混入されている場合 はお受取りできません のでご注意ください。	匿名	3,100個	
	福田 忠義	7,800個	
	いきいきサロン	8,200個	
	J A おとふけ給油所一同	1,000個	
	清和ともしびの会	2,114個	
	匿名	1,000個	
使用済み切手	J A ボランティア菜の花	321枚	北海道ユニセフ
	青木 みさを	802枚	
	清和ともしびの会	2,328枚	
	大森 紀子	370枚	
	音更町農業協同組合	5,398枚	
	匿名	5,000枚	
	匿名	1,000枚	
未使用テレホンカード	佐藤 玲	7枚	北海道ユニセフ
書損じ葉書	音更町農業協同組合	75枚	北海道ユニセフ
タオル	商工会女性部	250枚	町内福祉施設
	J A ボランティア菜の花	68枚	
	音更ライオンズクラブ	267枚	
	林 みつ子	43枚	
	米内山 得子	30枚	
バスタオル	商工会女性部	1枚	町内福祉施設
	音更ライオンズクラブ	9枚	
ベルマーク	音更町農業協同組合	141点	ベルマーク教育財団
タオルケット	宮本 敏彦	30枚	町内福祉施設
ハーフ毛布	豊田老人クラブ	10枚	更葉園特養きずな
清掃用布	匿名	50枚	町内福祉施設
ほうれん草	川端 潔	3袋	町内福祉施設
軍手	匿名	7組	社会福祉事業



音更中学校生徒会



東土狩小学校児童会



昭和小学校児童会



地域で一緒に暮らそう会