

# おとふけ

# 社協だより

No. 163

発行 社会福祉法人 音更町社会福祉協議会 音更町大通 11 丁目 1 番地 ☎ 0155-42-2400  
E-mail : otofuke-shakyo@rainbow.plala.or.jp  
HP : <http://otofuke-shakyo.jp>

令和 7 年 1 月 1 日

## 新年のあいさつ

音更町社会福祉協議会  
会長 植田 公明



新年のご挨拶を申し上げます。

日頃から音更町社会福祉協議会の運営ならびに事業活動に対しまして、ご理解とご支援を賜り誠にありがとうございます。

昨年は、元日に能登半島地震が発生し、今なお復旧が進まず日常生活に支障をきたしている状況であるとの報道を見聞きします。被災された皆様には、改めてお見舞い申し上げるとともに、一日も早い復旧・復興をお祈りいたします。

さて、本会の事業に関しましては、昨年、令和 4 年度に作成した「第 1 期音更町地域福祉実践計画」の中間評価を行いました。本計画は「おとな子どもも ともに支えあい ふれあって けんこうに暮らそう スマイルタウンおとふけー」を基本理念とし、4 つの基本計画に 15 の実践目標と 45 の実践計画からなる 4 か年（令和 4～7 年度）の年次計画です。

本年は、この計画の最終年度となります。計画に掲げた目標の実現を目指すとともに、これまで以上に町民の皆様が必要とされる社会福祉協議会となるよう役職員一同努力する所存です。

今後も町民の皆様のご更なるご支援とご協力をお願い申し上げます。

結びに、本年が皆様にとって幸多き一年となりますようご祈念申し上げ、新年のご挨拶といたします。



## ………… おとふけ福祉フェスタ2024を開催しました ……………

「おとふけ福祉フェスタ2024」を令和 6 年 11 月 2 日に開催いたしました。

当日は町内関係機関のご協力をいただきながら、つばさバンドによる開幕演奏、本会会長表彰・感謝状贈呈式、福祉映画の上映、介護用品の展示・体験、おさがり品譲渡会、赤い羽根共同募金特別企画などを実施しました。



<共同募金特別企画>



<つばさバンド 開幕演奏>



<子育てサロンくるみ おさがり品譲渡会>

Instagramで  
情報発信中

本会で実施している事業について、随時情報発信をしています。  
ぜひご覧ください。本会ホームページからもご覧いただけます。

→ <http://otofuke-shakyo.jp/> スマートフォンの方はこちらから。→



この社協だよりは、赤い羽根共同募金助成金が使われています。



## 住民同士の支え合いの仕組みづくり

高齢化が進む中、医療・介護の負担も増大しています。その対策の1つとして、これまで以上に地域の中の支え合いの仕組みが重要になってきます。

本会では、支え合いの関係づくりのために地域の皆さんが集まり交流する場づくりを推進しています。

自宅や身近な地域会館を会場にして、参加者全員で内容を決めて運営していく仲間づくりの交流活動です。現在、町内21か所でそれぞれ活動しています。

町内各地域で  
行われている  
地域交流サロン



サロンの情報は  
こちらから



地域住民の有志によって取り組まれている「みんなでラジオ体操」（雄飛が丘南公園）と「おはよう広場」（音更町総合福祉センター前）の2つのラジオ体操の活動も6年目となりました。今年度も無事に終了しました。

みんなが知っている  
ラジオ体操で交流

町内施設の職員や  
利用者、地域住民と  
一緒に畑作業



本会と音更町柏寿協会、このの葉おとふけの共催で地域農園「話花」・「このの葉」を開設しています。アドバイザーの平田さん、坪さんのご指導のもと、今年も楽しく作業できました。



社協に登録するコミュニティサポーターが運営するカフェを2か月に1度開催しています。年齢、障がいや認知症の有無など問わず、どなたでも気軽にご参加ください。

「誰でも安心して、楽しめる居場所」  
「地域の皆さんがつながる場」を  
目指してカフェ開催



- ・場 所：音更町総合福祉センター大集会室
- ・日 時：奇数月第4金曜日 10時～12時  
(今後の予定：1月24日、3月28日)
- ・参加費：200円（お茶菓子、飲み物代として）

## 《ボランティアセンター》

### 生きいきポイント事業 登録研修会開催

今年度の登録研修会を開催しました。事業説明に加えて、ボランティア受入施設（子育て支援センターすずらん、在宅老人ケアセンターらんらん）のご担当者様をお呼びして、活動の様子を説明いただきました。



### 「ちょこっとボラの時間」 開催

町内でボランティア活動している団体・個人、ボランティア活動に興味がある方に参加いただき、ウエス作りをしました。お話をしながら作業を行い、楽しい交流の時間になりました。

## 令和6年度 音更町市民後見人養成研修が修了しました

今年度は8月22日から10月2日の間、毎週木曜日に全7回開催しました。

音更町、幕別町、池田町の3町での合同開催で、音更町は7名の受講者が全講義を修了しました。次回の市民後見人養成研修は令和8年度に開催予定です。

### 市民後見人養成研修とは

認知症や知的・精神障がい等により判断能力が十分ではない人の権利を守るため、財産管理や日常生活でのさまざまな契約等の後見業務を行うことができる知識・技量を備えた「市民後見人」を養成する研修です。





第6号

音更町

老人クラブ連合会会報

令和6年5月現在  
クラブ数 40クラブ  
会員数 2,010人  
男性 849人  
女性 1,161人  
問い合わせ先：社会福祉協議会

### 十勝地区老人クラブ大会・リーダー研修会

10月9日(水)～10日(木)十勝川温泉を会場に「令和6年度十勝地区老人クラブ大会・リーダー研修会」が開催されました。

本町からは28名のクラブ会員が参加しました。式典では、こまば万年青会の塚本明雄さん、東部福寿会の吉田信子さんがそれぞれ十勝地区老人クラブ連合会功労者として表彰されました。



### 全道老人クラブ大会

10月23日(水)帯広市民文化ホールにおいて、「第59回全道老人クラブ大会」が開催されました。本町からは10名のクラブ会員が参加しました。北海道文化放送の情報番組「みんテレ」で天気コーナーを担当されている気象予報士の菅井貴子さんより「シニアのための災害への備えと心構え」の講演をいただいたほか、式典では、十勝地区老人クラブ連合会功労者表彰に引き続き、こまば万年青会の塚本明雄さん、東部福寿会の吉田信子さんの両名が全道老人クラブ功労者として受賞されました。



### シニア学級合同文化祭

11月14日(木)音更町主催の「音更町シニア学級合同文化祭」が音更町文化センターにおいて開催され、音更町老人クラブ連合会役員、単位老人クラブ会長等で構成されたメンバー33名が出演しました。ステージでは当日まで練習を重ねた「赤とんぼ」を合唱し、素敵なハーモニーが会場を包み込みました。



### <老人クラブへの加入について>

老人クラブは60歳以上の方であれば、どなたでも加入できます。

- 「単位老人クラブ」は基本、ご自宅から近くの範囲で組織されています。
- クラブ会員は随時募集しています。
- 体験参加も可能です。興味のある方は、お気軽に事務局までお問い合わせください。



## ～単位老人クラブの活動紹介～

### 「知識や技術を生かして共用」

こまば万年青会（藤川 幸二会長、会員32人）

万年青会では、冬期間毎週火曜日に駒場老人憩いの家で、情報交換を兼ねておしゃべりやカラオケ、麻雀などを楽しんでいます。

ゲームのモルックやパークゴルフセットなどを手作りしたのは、類家邦夫さん（84）。

カラオケでは、西原国昭さん（85）が、スマホのアプリから楽曲を検索して楽しんでいました。

現役時代の知識や技術を活用し仲間と楽しさを共用して貢献しているのが素敵でした。



### 「人の和を大切に活動を」

木野5区長生会老人クラブ（寺井 国治会長、会員33名）

現在の会員数は33名と少ないですが、1月は定期総会や新年会、5月は花見、9月に勧楓会、11月には忘年会で集まっています。

その会ではモルック・ビンゴゲーム等をしてみんなで盛り上がり、その後は会食に移り和気あいあいと楽しいひと時を過ごしています。

その他には、春に花植えをして、毎月1日に公園の清掃や花壇の草取りをしています。

また3か月に1回、資源回収など様々な活動をみんなで行っています。



### 「楽しい音色ともに」

木野新町ひまわり老人会（能手 勝吉会長、会員34名）



9月27日（金）に会員20名が集まり木野コミセンで「敬寿会」を開催。ピ

アノ・バイオリンで北海道に馴染みがある曲など生演奏で聴かせていただきました。また格付クイズ形式で高額バイオリンの音色当てをしました。アンコールでは、懐かしい楽曲に心を打たれました。

最後に最高齢者・木戸さん（95歳）とじゃんけんゲームをし、皆さんと楽しい時間を過ごしました。

会食にはまだ至らずお弁当・お菓子をお土産とし解散しました。



### 「出前講座で見聞を深める」

平和老人クラブ（川口 寛幸会長、会員63名）

3月27日に令和6年度の総会を開催し、併せて札幌東徳洲会病院より後平 泰信医師を講師に招き、「睡眠時無呼吸症候群」についての出前講座を開催しました。

睡眠時無呼吸症候群は、睡眠時に呼吸が止まる、または浅く弱くなる病気で、脳卒中や心筋梗塞、高血圧などの合併症を引き起こす危険性もあります。受講した会員は皆、熱心に講義に耳を傾け、それぞれが見聞を深めました。

他にはクラブの活動として、地域の清掃活動にも積極的に取り組んでおります。



参加者  
募集!

令和6年度 災害ボランティアセンター研修会

# 災害ボランティアセンター運営における

## kintoneの活用方法・ メリットを知る

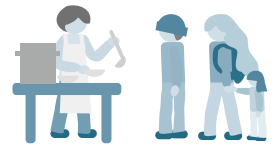

大きな災害が起きた際に設置される「災害ボランティアセンター」。

その運営にあたっては、災害ボランティアの力が不可欠です。

近年、全国各地の災害ボランティアセンターで、インターネットを用いた効率的な運営が進んでいる中、今回「kintone（キントーン）」と呼ばれるアプリケーションを活用し、実際に、ご自身のスマートフォンで災害ボランティアの登録・受付等の模擬体験を行います。

「なんだか難しそう…」と思われる方も大丈夫。非常に分かりやすい内容で、kintoneも簡単な操作・入力で体験することが出来ます。有事への備えとして、ぜひ参加してみませんか？

- |    |   |
|----|---|
| 日時 | 2月27日(木) 午前10時30分から午後12時まで (受付：午前10時)   |
| 会場 | 音更町総合福祉センター 1階 大集会室 (音更町大通11丁目1番地)  |
| 対象 | 災害ボランティア活動に興味のある町民、関係機関職員 【先着50名】   |
| 内容 | 説明「災害ボランティアセンターの概要について」<br>研修「kintoneの活用方法・メリットについて」<br>講師：北海道社会福祉協議会 地域福祉課主事 谷 早映氏 |
| 持物 | お手持ちのスマートフォン、筆記用具   |
| 申込 | お電話または音更町社会福祉協議会窓口にて受付します。  |
| 締切 | <u>2月14日(金)まで</u><br>※定員に達し次第、申込締切とさせていただきます。                                       |



申込・問い合わせ ☎42-2400 (地域福祉係)

# フードバンク事業へのご寄付ありがとうございます



令和6年8月24日～令和6年11月26日

フードバンク事業とは、生活にお困りの世帯に食料品等をお渡しするだけでなく、食品ロス削減にも寄与しようとする活動です。

(敬称略)

預託品名	預託者氏名	数量
お米	国際ソロプチミスト おとふけ	10 kg
お米		10 kg
乾麺		5 袋
パックごはん		5 パック
インスタント焼きそば		12 食
お米	木野村 英六	10 kg
カロリーメイト	農林水産省 北海道農政事務所 帯広地域拠点	60 個
アルファ米		12 袋
保存ビスケット		60 袋
ドライカレー	釧路地方気象台	14 個
水 (2ℓ)	帯広測候所	10 本
缶詰	音更町役場 課長会	30 缶
パックごはん		80 パック
レトルトカレー		34 袋
カップ麺		30 食
袋麺		150 食



農林水産省 北海道農政事務所 帯広地域拠点様

## 【匿名の寄付】

預託品名	数量
飲料	33 点
乾物類	17 点
もち	2 袋
パスタ・乾麺	13 袋
袋麺・インスタント麺	2 食
お菓子	35 個
お米	31 kg
缶詰	42 缶
スープ	12 点
調味料	13 点
日用品	7 点
日用品 (ペーパー類)	50 点
衛生用品	9 点
食料品	段ボール10箱
商品券	3,500 円分

## おとふけ福祉フェスタ

3組の方よりご寄付をいただきました。



11月2日(土)に開催

## ～お知らせ・お願い～

- 子ども用の紙おむつが不足しております。
- お持ちいただいた品に賞味期限が切れているものがあります。今一度持って来られる時に確認をお願いいたします。



☆たくさんのご寄付をありがとうございます☆

\*フードバンクは、この社会にあふれる「もったいない」を「ありがとう」に変える取り組みです。\*

## 高齢者就労センター会員募集!!



公共業務 (草取り・草刈・資源ゴミ回収作業等) や、ご家庭から高齢者向きのお仕事を引き受けて、知識や経験、技術に見合ったお仕事をお仕事の方に紹介します。

■原則として町内在住の概ね60歳以上の健康な方であれば会員登録できます。

■働いた内容に応じ、毎月決められた日に配分金が支払われます。

まずはお気軽にお問い合わせください。



問い合わせ：高齢者就労センター ☎42-3335

お知らせ

## 年末年始のお休みについて

令和6年12月28日(土)～  
令和7年1月5日(日)まで

〔令和6年12月29日(日)～令和7年1月3日(金)の間は会館が閉鎖されます。〕

## カレンダー配布について

ご家庭や職場であまったカレンダー、手帳などがございましたら社会福祉協議会までお持ちください。

◎必要な方に無料で配布させていただきます。

配布日(予定)

令和7年1月8日(水)より

(なくなり次第終了とさせていただきます。)



お知らせ

## \* ご厚志ありがとうございました \* 令和6年8月24日～令和6年11月26日

預託されました浄財を紹介いたします。 預託された浄財は配分先において有効に活用させていただきます。

社会福祉協議会の各種事業は、会員皆様の会費と寄付金等を主な財源として行っております。今後とも、ご寄付につきましてご支援ご協力いただきたく、宜しくお願い申し上げます。

### ◎金 銭

(敬称略)

寄付者氏名	寄付金(円)	寄付金用途
生命保険協会	100,000	社協事業
帯広北ロータリークラブ 会長 村上 道隆	10,000	

### ◎物 品

預託者氏名	預託品名	数量
青葉町内会	リングプル	11 kg
伊藤 信廣・早川 にこ		1.6 kg
大倉 盛男		1.2 kg
国際ソロプチミスト		1.4 kg
清和町内会		1.5 kg
高橋 一子		450 g
南鈴蘭愛生会		18 kg
水野 尚樹		ベルマーク
中央福寿会	ぞうきん	50 枚
瀬戸 正之	使用済テレカ	6 枚
北海道難病連 音更支部	使用済切手	804 枚
JAボランティア 菜の花	使用済切手	767 枚
綿貫 仁美	ベビー用寝具	一式

匿名(5件)	使用済切手	200 g
匿名(4件)	リングプル	3.1 kg
匿名(4件)	タオル類	86 枚
匿名(1件)	ベルマーク	64 枚

### 訂正

社協だよりNo.161(令和6年6月25日)の内容に誤記載がございましたのでお詫びして訂正いたします。

- 訂正するページ 16ページ
- 訂正内容 JAボランティア菜の花の寄付品名 使用済切手 ⇒ 使用済テレホンカード

## おとふけ福祉フェスタ・生涯学習フェスタにて募金された方に寄付いただいた野菜を提供させていただきました!



共同募金会への寄付	JAおとふけ	野菜	数量
		(玉葱)	160 kg
	松井 繁	(じゃがいも)	15 kg
	旬竹中農場	(リーキ)	140 kg
	土幌1977	(じゃがいも)	40 kg

＼たくさんのご寄付をありがとうございます／  
(預託先)

・タオル類・寝具	➡	町内施設など
・使用済の切手・テレカ	➡	北海道ユニセフ
・ベルマーク	➡	西中音更小学校PTA
・リングプル	➡	プルネット

喫茶はっぴいからの  
お知らせ



令和6年  
12月26日(木)～  
令和7年  
1月6日(月)まで  
お休みさせていただきます。

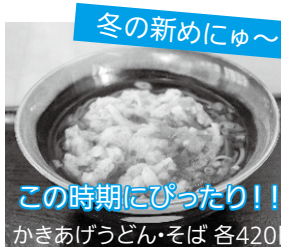

この時期にぴったり!!

かきあげうどん・そば 各420円

休日：土・日・祝・休館日  
営業時間：  
AM10:30～PM15:00

ご来店を心よりお待ちしております。